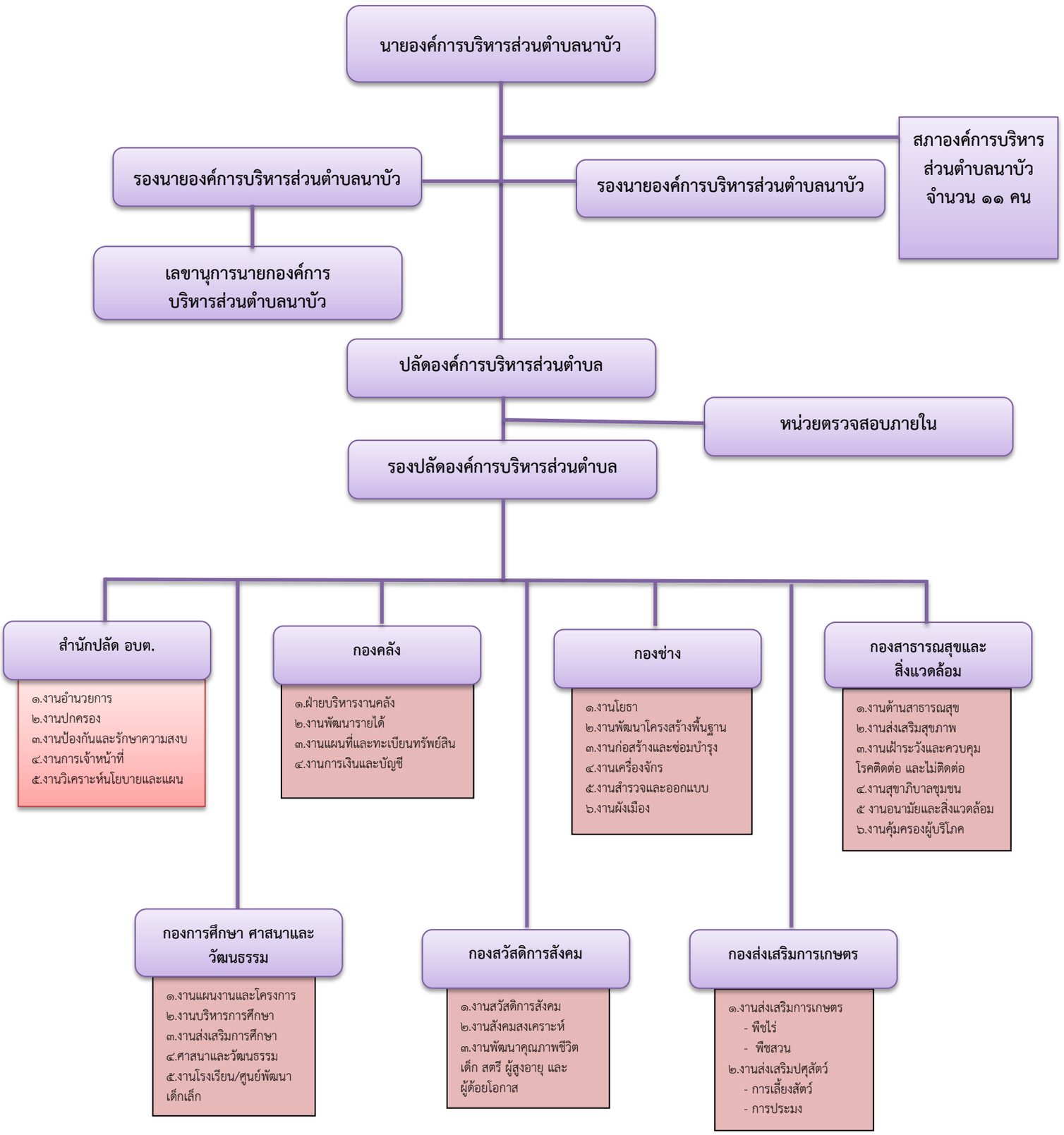โครงสร้างการบริหารงาน องค์การบริหารส่วนนาบัว